Ｃ：ジェンダー平等～みんなで描く町づくり～

２年　齊藤　大晟、　辻　結衣名、　中岡　優仁

モンゴルの NGO 団体や行政組織では女性が多く活躍している。例えばウランバートルの第三ホローの役場や議会で働く人の多くが女性で、ホロー長（日本の町長、市長に当たる）も女性であった。10 人のブロック長（日本の区長）の中で男性は 1 人だけだった。

トルゴイトまちづくりセンター（ＴＣＤＣ）は女性だけで運営しているＮＧＯであり、モンゴルの女性が自ら社会をよくしていこうという行動の先駆けとなった団体である。1995 年～2000 年までは女性の地位の回復のために様々な政策提言の活動をしていたが、2004 年からはウランバートルのトルゴイト地域を活動拠点とし、男性、女性、両方の問題解決策を考えるようになった。

モンゴルでは、1921 年の時点で男女平等を実現する社会主義国を目指し、 1991 年に社会主義国から資本主義国へ変わった。 市場経済への急激な移行期に女性の生活に様々な影響を及ぼし、失業率、離婚率の増加、女性への暴力が問題となった。 しかし 1996 年頃から、女性の高学歴化が急激に進み教育水準が上がり、 専門職などにおける女性の職場進出が増え、経済的に自立した女性が増えた。

現在、女性就業者のうち自営業者の占める割合は約 5 割と、モンゴルは世界 7 位で世界トップクラスで男女平等と言える。日本は 1 割程度でまだまだ女性が進出しているとはいえない結果になってる。

日本の職業別男女労働者数を見るとほとんどの職業で男性が女性よりも多く、男性の収入によって生活が成り立っていることがうかがわれる。一方モンゴルでは、女性労働者数の多い分野も多く、教育・医療の場では女性が圧倒的に多数を占めている。頭脳労働は女性、肉体労働は男性という傾向が顕著である。

現在、能勢町では事業所数が 427 つあり、そのうちの経営者が女性の割合は 10％、自治会長の女性の割合は 2.3％で、町会議員は 25％です。また公務員の管理職では 5.6％である。

能勢町で行われている女性の取組みとして、みちくさ経営者三上さんたちを中心とした女性だけの活動がある。三上さんたちは月 1 回集まり様々なテーマに沿ってディスカッションをし、女性目線から問題の解決策を見つけたうえ、発信している。三上さんは能勢町のフリーペーパーを次々と発刊し、能勢町の魅力と能勢町だからできる事を、地域の方々と考えるべきだとおっしゃいました。

最後に、どうすれば今以上に能勢町で女性が活躍できるようになりますか皆さんに問いたいと思います。

Ｃ：ジェンダー平等～みんなで描く町づくり～
２年　齊藤　大晟、　辻　結衣名、　中岡　優仁

ジェンダー平等
～みんなで描く町づくり～
齊藤　辻　中岡

1

目次

- ジェンダー問題を選んだきっかけ
- 第3ホロー長紹介
- TCDCの仕組み

- 能勢町のジェンダー平等に向けて
- 能勢町では
- 能勢町での取組み
- そこから考えたこと
- 最後に

2

子どもたちの貧困解消に取り組む
ＮＧＯ・団体を訪問し聞取り調査を実施した。

訪問先で気付いたことの一つに……

どのNGO・団体、学校でも女性が
活動の中心として活躍していた

⬇

モンゴルのジェンダー平等に興味を持った

3

この中で、第3ホローの長はどの人でしょうか？

②　①　④

4

第3ホロー長(中央)女性、ブロック長(左右の10人)も女性

5

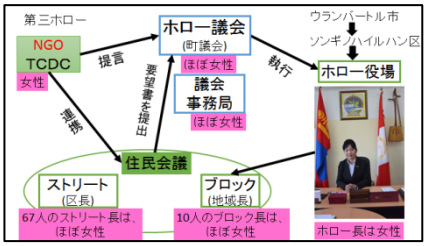

6

モンゴルの女性の社会進出背景

1921年の人民革命の時点で、男女平等社会をめざす。
政府により男女平等に向けての政策が開始される
1991年：社会主義国→資本主義国　市場経済の道を選択

⬇　男女平等の崩壊

女性の生活に様々な影響を及ぼす。
失業率・離婚率の増加、女性への暴力等

⬇　女性の運動により

1996年頃から
女性の教育水準が上がり専門職などの職場進出が増加

7

順位	国名	女性就業者に占める自営業率
1	ブータン	83.30%
2	カンボジア	72.80%
3	グルジア	62.00%
4	ペルー	57.70%
5	タイ	57.00%
6	エクアドル	54.10%
7	モンゴル	53.20%
8	コロンビア	53.10%
9	トルコ	48.40%
１０	エクサルバドル	48.30%
５２	日本	10.90%

8

女性就業者に占める自営業率

9

日本の職業別男女労働者数

10

モンゴルの職業別男女労働者数

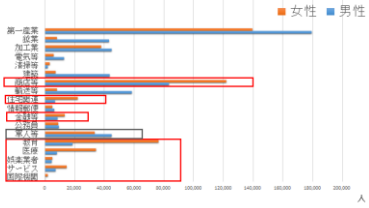

11

12

能勢町では

事業所427

⬇

女性の経営者42人
(10%)

女性の
自治会長
2.3%

女性の
町会議員
25%

女性の
公務員管理職
5.6%

13

能勢町での取組み

例

①どういう生き方・暮らし方・働き方をしたい？
(無理せず、いつも気分よく暮らし、働きたい　など)

②その為には能勢町がどうなるべきか？
(心身とも健康で助け合える笑い多い街　など)

③能勢町のフリーペーパーをどんな内容にするか？
(能勢町の自然など町外に自慢できることを載せる　など)

14

女性限定

経営者以外にも様々な
活動をしている人

増やす

定期的に集会を開き
地域の問題を話し合う

女性目線で問題の
解決策を見つける

⬇

能勢町の方々と
解決策を共有する

15

16 17 18